朝鮮日報
朝刊
本紙朝夕刊十二面

社說

映畵人에게 告함 — 協會創立에 際하야

一

지금에 이르러도 아직 邁進하고 孤陋한 사람들은 映畵를 오직 한 個의 娛樂物로나 遊戲하고 決코 새로운 形式의 藝術로 認定치 안커니와 아모리 그러한 사람일지라도 이미 映畵는 現代 靑年男女의 日常生活의 한 課目으로 되야 잇고 또 그러하매 社會敎育上으로 映畵가 絶對한 影響을 끼치고 잇다는 것까지를 否認치는 못할 것이다. …

二

歐米의 諸國은 일직부터 어느 點에 着眼하여 映畵의 國家的 統制를 도모하는 것은 勿論이요 …

三

本來 朝鮮의 映畵界는 朝鮮의 特殊한 傳統과 環境으로 因하여 다른 先進地帶보담 幾十倍 아니 幾百倍의 苦難을 거의 運命的으로 約束하고 잇든 터라 …

四

그러나 映畵人諸君은 모름지기 過去의 不運을 感傷的으로 懷想함에 끄치지 말고 …

身分保障令을撤廢
官吏獨善絶滅이如何
末松氏(民政)政府의所信을質問
衆議院豫算總會

【東京電話同盟】 十二日衆議院豫算總會는 午後一時二十五分 再開되어 …

東京乙種銀行 定期利率引下

【東京電話同盟】 東京乙種銀行은 十二日 …

天皇陛下 軍人援護狀況御聽取

【東京電話同盟】 恐懼하옵게도 天皇陛下께옵서는 十二日午後二時부터 軍事保護院總裁 本庄繁男을 御學問所로 부르옵시사 「軍事保護에 關하여」라고 題하여 約一時間동안의 御進講을 御聽取하옵셧다 本庄總裁는 名譽의 戰傷을 當한 忠勇한 將兵의 保護指導와 傷兵이 再起하여 社會人으로서 再次活躍하고잇는狀況 其他 同院의 事業全般에 亘하여 詳細히 奏上하엿는데 陛下께옵서는 終始御熱心히 聽取하옵시고 다시 別殿에서 茶菓를주시옵시며 여러가지 고마운말슴을 賜하옵섯다 本庄總裁는 御仁慈에 恐懼奏答한後 午後四時 退下하엿다

官民은協力一致
聖旨에奉副하라
南總督, 諭告發表

皇紀二千六百年 紀元佳節에 際하사 恐懼하옵게도 優渥한 詔書를 渙發하옵셧다 …

諭告

紀元二千六百年紀元佳節에 際하사 恐懼하옵게도 天皇陛下께옵서는 이佳日을 記念하옵시는 詔書를 渙發하사 全國民에게 向할길을 明示하옵셧는데 南朝鮮總督은 이優渥하온 詔書를 奉拜하고 恐懼感激하여 如左한諭告를 發表하엿다 …

昭和十五年二月十一日
朝鮮總督 南次郞

昨年中對滿投資額
十一億三百餘萬圓

【東京電話同盟】 十二日 衆議院豫算總會에서 中村三之丞氏(民政)의 質問에 對하여 櫻內藏相은 昨年의 本邦對滿投資額에 對하여 詳細한說明을 하엿다 …

十三日의兩院

【東京電話同盟】 十三日貴族院은 午前十時부터 本會議를열고 …

衆議院稅革委員會 委員長理事決定

【東京電話同盟】 衆議院의 所得稅法改正法律案外 三十件(稅制改革案) 委員會는 十二日午前十時三十分부터 開會되어 …

十四年度追加豫算
提案理由說明要旨

【東京電話同盟】 十二日 衆議院豫算總會에서 櫻內藏相은 昭和十四年度一般會計 追加豫算外四件에 對한 提案理由를 說明하엿는데 그要旨는 如左하다 …

陸相答辯

【東京電話同盟】 …

支那軍俘虜의
內地勞務補充은考慮中

三法案提出

【東京電話同盟】 政府는 十二日 衆議院에 左記三法案을 提出하엿다

一、地方分與稅, 分與金特別會計法案
一、陸軍工廠資金特別會計法案
一、金資金特別會計法中改正法律案

米上院外交委員會
對日禁輸案審議保留

【華盛頓十一日發同盟】 …

辭令

京畿道警察官異動

주무시는동안에

거친것解消

006457

粉選擇하는法

動勞女性과

몸가짐새

문등病新治療劑

各種 ミシン専門 卸

京城府本町一丁目 萬稔ミシン商會 ミシン及部分品
電話本局②四五八三

寒い!ッ

神奇한衣服
科學保溫衣의發明!

新案登錄 科學保溫衣

說明書無代進呈
大阪市北區堂島… 日本科學衣硏究所
本社京城販賣所 電本一五九七

氏는어떠케定할가?

法務局發行 팜푸렛트內容

意義부터充分理解하라

[illegible]

一、氏의觀念

(一) 씨란무엇인가

내지인이 산본(山本)중촌(中村)이라고 부르는데 그것이 즉 씨이다 아버지의 씨가 「산본」이면 자식도 산본이란 씨를 쓰고 [illegible] 「산본」이라는 씨를 쓰게된다 내지인은 이것을 당연하게 생각하고 [illegible]

(二) 성(姓)이란무엇인가

[illegible]

(三) 성은 지나의 모방이다

[illegible]

二、氏制度創設의理由

(一) 반도인의요망 ―내선일체의 제도―

[illegible]

(二) 이성양자(異姓養子)

[illegible]

(三) 「집」관념의확립

[illegible]

三、氏의制度가實施되고도 姓은存續한다

[illegible]

四、內地人式의 [illegible]

[illegible]

五、옛날內地人式의氏를쓴 半島人은無數하다

[illegible]

氏創設을强制하는것이 아니다

[illegible]

種痘忌避한사람 尙今意外로多數

本町署管內에만每町에百餘名씩發見되어 모주리呼出、始末書를밧는中

천연두방역을위하여 각경찰서와 [illegible] 동원하여 종두의철저에 힘쓰고잇는데 아직까지도 우두를맛지안흔 사람이잇스므로 부내본정서에서는 이번에관내에아직 우두를맛지안흔사람을 조사한결과 이러타할 만한사정도업스면서 우두를맛지 안흔자가 각정마다 백명내외라는 수짜가드러나 경찰을놀래게 하고잇다 동서에서는 이들에게 일일이시말서를 밧고잇는데 아프로도 이가튼사람들은 발견되는대로 엄벌에처할방침이라한다

朝鮮文人協會主催 平壤文藝講演盛況

【平壤支社發】조선문인협회주최 매일신보 동아일보 본보평양지사 후원의 「시국문예강연회」는 예정과가치 십일오후 여섯시반부터 [illegible] 문예강연이만큼 청중은 장내에 차고너머 다수내청자를 거절한 것은 미안하였다 [illegible] (사진은 강연회)

小作料統制

昨日事務協議會를開催

경기도에서는 십이일오전아홉시부터 도청제일회의실에서 중등부측에서 안안(岸)농무과장, 추산(秋山)사무관, 좌백(佐伯)농지과장 근등(近藤)소작관이하 각부군의 권업과장 각경찰서고등주임등약팔십명이출석한가운데 소작료통제사무협의회를열고지시사항급주의사항을 타협한후 오후산회하였다

鍾路署員들의 創氏

종로경찰서원중 「창씨」는 먼저 다음의 경찰관으로부터 의기를보여 다음과가치씨로 지엇다 (괄호안은 전의성명)

▲金田道源(金道源) ▲三神孫之助(孫瑞鎬) ▲金澤泰植(金泰植)

防火週間中 實施諸行事

최근 전국적으로 큰화재가연발하여 자재(資材)가 부족한이지음 그불질러의 손해는 말할것도업시 일반의 정신상에 미치는 영향이 큰것을 고려하여 관계당국에서는 수차일반에게방화(防火)에 대한 주의를 환기하고잇는데 도경찰부의 지시에 따라 지난 십일일부터 방화강조주간을 실시하는데 한주일동안의 행사는 다음과갓다

一日(十一日)合同警戒

二日(十二日)防火思想普及

三日(十三日)防火思想普及

四日(十四日)警防團[illegible]

五日(十五日)水利施設保存修理

六日(十六日)應急防火施設과火元檢査

七日(十七日)消防訓練

鐵道局給仕들 푼푼이모아獻金

철도국 급사일동은 사변이래로 각기 일전 이전식 절약한 돈이 구원삼십사전이 되엇스므로 급사들로 조직되어잇는 상우회(尙友會)로부터 십원을 더 보태어서 십이일에 합계 십구원삼십사전을 조선군애국부에 국방헌금하엿다 그리고 철도국안에서 주서모흔 담배갑의 은조히도 철키로나 되엇스므로 이것도 가치 바첫다

▲南部 (弘洪允順) ▲檜山 (夏黃龍甲) ▲國本 (國李忠穎)

집일흔少女

부내신당정(新堂町)삼백사십칠번지의칠호 한창석(韓昌錫)의 육촌누이동생 일남(一男)이는 [illegible]

七日(十七日)消防訓練

그리고 연새에는 [illegible] 시를 대대적으로 행하여 일반에게 관람시키기로 되엇다

金密輸또一件

新義州署에서檢擧

【平北支社發】금밀수취체진용을 강화시키고 밀수자를 적거에착수한신의주서에서는 [illegible] 적발하엿는데 [illegible]

京城府의風致地區

審査完了、不日中總督이告示

도시의 풍치를 보존하기위하여 도시계획령의 일부를적용하여 도시부근의 산림과 푸른지대를택하여서 주택건축을 제한하는 소위 「풍치지구」라는것을 지정하는 제도가생기게되어 경성부에서는 그동안 조선총독의 자문에대답하여 편내에서 풍치지구로써 지정할만한 후보지와 밋여개대한 상세한 의견서를 작성하여 그동안 총독부의 심사도거지반 [illegible]

鎭興에火災

[illegible]

校門을떠나는選手群⑤

氷上은依然히健在 蹴球部에는大打擊

庭球、氷上、러비-部에期待

齒專篇

다음으로는 藥專學校의 運動部의 今春에卒業하는 사람을紹介하려한다。 藥專에는 여러가지의 運動部가잇는데 今春에校門을떠나가는 卒業生은 蹴球部에五名, 陸上部에四名, 氷上部에一名, 水泳部에一名, 庭球部에三名, 柔道部에一名, 劍道部에一名, 럭비-部에一名으로 全部十七名인데 그들의卒業後의 動向狀態는다음과갓다고한다。

◇蹴球部… 同部의 部員은 十六名으로 今春에校門을떠나게된사람은 그동안主將으로써 重任을다하고 H B 陣에서 가장 [illegible]

◇陸上部… 同部의 部員은 二十名인데 今春에 校門을 떠나는 卒業生은 主將이고 中距 [illegible]

◇庭球部…同部서는 昨年度에 [illegible]

◇氷上部…同部의 部員은 十名으로 今春에 卒業하는 사람은 마네저-로써 相當히 [illegible]

◇水泳部…同部의部員은二十名으로 今春에 校門을 떠나가는 卒業生은 [illegible]

◇럭비-部…同部의部員 [illegible]

◇武道部…柔道部의部員이 十五名으로도 今春에 校門을 떠나는 卒業生은 初段인 [illegible]

(寫眞은 上은申永鎬 右는金鍾格 左는柳邦爰 下는金瓚培)

元豐市에大火

[illegible]

機帆船沈沒

[illegible]

米國重量擧記錄

[illegible]

루이스判定勝

挑戰者코드이와對戰

重量級의 全國選手權保持者인 죠·루이스에게 對하여 第九次의 挑戰者 아르투로·코드이選手(智利)의 十五回戰은 九日밤 마지손·스퀘어·가덴에서擧行되엇는데 新銳인 코드이選手의 猛烈한 攻擊으로 因하여 간신히 루이스가 判定勝케되엇다

루이스 203 判定 202 코드이

和蘭水泳界의花形 오덴孃銀幕入

【암스텔담十一日發同盟】女子百米自由型에 一分四十六秒으로世界最高記錄을 保持한 和蘭의有名한 美女오덴孃은今年二十二歲의 봄을마지하고 [illegible]

【曆】 二月十三日(火曜日) 陰一月六日 干支 丙戌 [illegible]

肺患

診斷常識

必讀

…당신은…

이것은肺病初期…의症狀입니다…

…이것은肺病의第二期症狀입니다…

肺病은!

…治療된다……正當한療法…

無料送呈합니다

大阪府布施市 功德山 德林寺

코가나뿐분

自宅에서되는 治療와其方法

東京鼻科藥房研究所

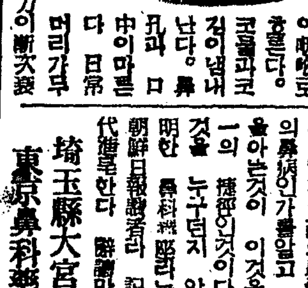

洋藥 漢藥 藥種商講義錄

京城府 朝鮮藥業研究社

警察官養成講義

日本行警學會

判任文官講義

帝都五大學敎授指導

小學卒業程度短期自宅獨學一躍必히判任官

日本普文大學出版部

急告

日滿官吏增員

官界榮達의絶好機

帝國綜合學院

中學テレバ敎授

規則書

두통에 테-린

京城府 新井藥房

고초가루 都壹

商標 東洋製油所

美神丸

新製

婦人科の[illegible]

外科 X光線

醫學博士 鄭求忠

電話光化門六八五番

中部版

大興南港의 促成
結局延長港案이 實現性濃厚
四百餘萬圓豫算의 市街地計畫工事와 併行計畫

【咸興支社發】 일본해 호수화로 보는지 또는 항용 흥남상공업 자들의 생명적 당면문제이라고할 수있는 흥남상항(興南商港)의수 축에 대하여서는 최근조선회사 (朝鮮會社)의 전용문제로 급히 그촉진운동이 맹렬한활을 보이게 되어서 그성안에대하여 극비밀 리에 흥남읍당국과 도토목과의 사이에 절충을거듭하고 있다고 한다

즉 흥남읍에서는 이수축의실 현계획을 하고저 지난십이월중 순에 도당국을 방문하고 그수 축계획안을 청하엿는데 이에응 하여서 도토목과에서도 기보한 바와가치 서호진(西湖津)의 대소 진도(大小珍島)를 내항으로하는 대략이백오십만원이 나드는 계획 안을 세웟다

그런데 흥남읍당국에서는 그안 에는 찬성치안코 그냥읍당국의 예정계획으로써 현재 조선회사 의 전용항을 연장하여서 내호 리(內湖里)에 매립공사를하여 축 항할의향을 보여서 그것을주 장하여서 도토목과장과 서로절충 을거듭하고잇다

그런데 이읍당국의 안은 그 공사규모가 극히 크며 공사비 도도당국의 예산하는것과는 백 만원이상이 더들게될것이라고한 다

그러나 흥남읍당국에서는 與 앗(輸送)관계등으로서 항기어히 전용항의 연장항으로 할 것을주장하고잇다고하며 도에서 이 결정될모양인데 읍당국에서는 그공사비로써 약사백오십만 원을 시가지계획사업과 병행하 여서 기어히 실현할것으로보이 며 그성안만어드면 도보조비를 신청할것으로 보인다 이리하여 대흥남항의 실현은 급격히진전 되어서 벌써 구체안의첫거름을 내드디게되엿다고 볼수잇스며 일 선만직선 코―스의 큰거점(據點)도 동해안에 그자리를차지하 게될것이며 한갈든만들의 십여 년동안 열렬히원하든현안이 눈 아페 그자태를나타나게될것이다

구가청원이라는데 이청년에 의 기을 상찬하여 마지안는 다고 한다

主婦講習會開催

【釜山】 함남북산군안산면영곡리 (安山面嶺谷里)에 거주하 는 이종술(李鍾述)씨는 농촌인 민의 무지로인하여생기는 이중 부담과 위생지의 간편한 사기와 영사건이 번번한에감하여 어두 운농촌부인의머리를 계몽하겟다 는결심이며 상식보급안이나 농촌 진흥운동에 진력하여왓섯다는데 최근에와서 가계거성은 주부의 손으로부터 노흔이미에 주부강습회 를개최하여 자전부인들에게 국 어 상식가정부기등을 교재로하 여 주부거몽에진력하고잇다는데 농촌부인들이 부억으로부터 해 방되고 모혀드는희생이 사부 락에 일백이십여명이나된다고하 며 일반인민들은 이종술씨의미 거에감동하는바가 만타고한다

火藥遊戲를團束
仁川署에서發見하면嚴罰

【仁川】 융음설이되자 인천부내 의 각학교아동들을 비롯하여어 린아이들의 노리개감으로 딱총 과 화약을가지고 유희들하여화 재발생염려가 적지안흔 불안을느 끼게하므로 인천서보안계에서는 지난정월부터 부내각파출소에통 첩하여 화약품의 작난감을 파 는 상점을 일제히 검색하여발 견되는대로 압수토록하고 길거 리에서 화약에 불을부처서 노 는아이들을 특히주의하도록하 엿다 그러나 이를 무시하고 잇는 상점을 일제히 검색하여발 서에서 이런것을 발견하는 업종히 처벌하리라한다

과명어리로 협서하야 관계자들을 감계케하엿다는데 이와가치 형 제가지원한것도 드물며 따라서 동생은혈서로 지원한사실은 양

商店員講習會
十二日에開始

【仁川】 인천상공회의소에서는제 오회상점원강습회를 십이일 부터 개최하려고 목하제반준비 에 분망중이다 금번강습생으로 써 시험받은수효가 오십육명으 로서 십이일 오후일곱시에 동 회의소회의실에서 시업식을마치 고동일오후일곱시부터 강습을시작하 여 이주일동안을 계속하여 매 일일곱시부터 강습을 시키기 로되엿다

女子靑年會結成
京東小學卒業生網羅
皇紀二千六百年紀元節機會로

【鐵原】 시외동송소학교 (鐵原東小學校)에서는 그학교여자 졸업생을 중심하여가지고 여 자청년회(女子靑年會)를 조직하 는동시에 면내각부락에는 분회 를두어가지고 부녀자에게까지신 국민의식을 철저히 시키는동시에 총후의국민된 여자로서의 만전 을기하고저 지난십일 기원가 절을기하여 오전열한시부터 그 학교강당에서 면내유지 다수참 석하에 전중교장(田中校長)의사 회로 동도동여자청년회(東洞女子靑年會)의발회식을 거행 하엿다

이어서 전중교장으로부터 총 후국민된 여자로서 해할바의훈 화가잇슨다음 고양국수대리교 서연 교화과장(?)의 축사와 단원대표로 이량 재(李良在)양의 선서문 낭독이 잇슨다음 역원의선거발표가 잇 슨후 융숭한식을 무사히마치엿 는데 그회의역원은 다음 과갓다

會長田中鶴市 副會長淸水光(?) 幹事長李良在 分會長洪貞淑 方文玉 金開孝(?) 河原田南 松本??一郎 高原正吾 東原?? 岩長山正利 廣井次郎吉 山田??太郎 國原?? 李??

楊口趙秉獻君
血書로志願兵

【楊口】 양구군양구면유흥리의(?) 지원병을 지원하는

부락에 일제히왕기어전국에낸기

漁獲高는減少나
代金으로는二萬圓增
仁川漁業組合聯合會의集計

【仁川】 인천경기도 어업조합 연합회의 지난일년동안 어획고를 조사한바에 의하면 어획고는집 만구천육백오십구관으로서 그금 액은 팔십이만팔천이백칠십원 이다 이를 전년동기와비 교하면 금번은 인천항이 어러 원이나된다 이를 전년동기와비 하고 드러오지도 못하여수량 부러 고기잡이배가 나가지도못 이 전년보다 떽주렷스나 그반 면에 잇서서 생선갑시자꾸 올 려서 전연 생선을 만이잡엇슬 때보다도 돈은 그대로 이 만삼천원이 나붓다 그리고출선 (出船)수를보면 내지의배가 삼 십척에 조선배가 일백사십척이 나되엇다 소비지도 경성이상할 인천부내에사할 지방으로 갓것 이산할이나된다

楊口郡龍化小學校
六年制로昇格

【楊口】 양구군남면용화(楊口郡 南面龍化)공립심상소학교는 설 립이후 겨우 육학년만되면 양십 부락아동은 육학년만되면 양십 리이상되는 고개를 넘어서양구 학교에 유학하엿는데 공사 용기부하엿스므로 금번부터는 씨는 대단히 기뻐하여만흔금액 공사를시작하엿스므로 학부형제 수용학작성으로 결심하고 중축 더 교실을 증축하여 육학년을 하여 부락유지제씨의 원을어 다른강림(岡林)교장은 크게근심 에 판하여도 큰영향이잇슴을깨 리는 쌀쌀한때이므로 아동정적 난만 때는 치운동절에눈이나날 학교에통학하게되므로 제일큰 가도 어덧스므로 일반은대단히 기뻐한다고한다

旱害救濟事業活潑
江原道內의施工區四十個面

【春川】 한해이재민구조사업은해 빙기로부터 일층박차를가하기로 되엇는데 대체로 도로개수급산 도로 임도저비등의 공사로서신 년도에들어가 사월오월두달에걸 처 공사를 적극적실시키로 되 엿는데 전강원도에 한하여 시 공부역이 사십개면(面)동원될 인원수가 일만일천 삼십팔명(?)인 포될 노임이 이십륙만사천구배 십이원으로 이것을 군별해보면 다음과갓다

郡別	人員	散布勞賃
春川	一〇五	六六、五〇二
麟蹄	二	六一九
三陟	五	六六六
蔚珍	一〇	三〇五
寧越	二	三〇六
原州	九	三六、九六〇
橫城	四	一、二六〇
洪川	五	一、〇二〇
鐵原	一〇	一六、二〇二
平康	一	三二六
計	四〇	二一、〇六六

그리고 문명씨로부터 우편으로 오원을부치고 국방헌금에 보태 달라는 편지가잇섯다 그외에도 부내 부도정(敷島町)에잇는 경 성서은보내고 국방헌금으로 써 달라하엿스며 부천군서곳시영소 학교 (富川郡西串寺小學校)의애 국반에서 십원을 보내 고 국방헌금에 쓰도록하여달라 는 부탁이잇섯다

國防獻金一束

【仁川】 국방헌금 한뭉치――인 천부영정(?)사백구십번지에사 는 김명호(金明浩)씨가 이 원삼십전을 인천서로보내고 국 방헌금에써달라는 부탁이잇섯다

衰退하는書堂!
比前年七十七個所減
―平南道學務課의最近集計―

【平南支社發】 초등교육확충계획 에 주력되는 반면에 「마을의학 교」――서당은 연년히 쇠퇴하 여간다 평양학무과의 조사에의 하면 최근 도내의서당은 육 백팔십개소 그생도수는 일만 이천사백사십명이다 이것을 작 년에비하면 서당수는 칠십칠개소 생도는 이천팔백이십명이 감소되엿고 서 당이 가장성한곳 대동군 읍단 다는 일천사백사십을개서 일만 삼천육백명이나 격감하엿다 현 재의서당은 용강(龍岡)이 백오 개소로 가장만코 맹산(孟山)이 단오개소로 가장적은데 평양에 도아직 열세곳이나 잇는것은 흥미잇는일이다

各部落에集會場
皇紀二千六百年記念事業으로
江陵郡當局에서計畫

【江陵】 망하잇슨 황기이천륙백 년을마지하여 금번강릉군에서는 기념사업으로 동군내에 아직것 집회장소가 건설되지못하엿던각 부락에 일제히황기어전국애 낸 곤

公債僞造事件
元山府逐勝訴

【元山】 지난소화사년사월에 발 생한 원산부공채 십구만삼천오 백원과 원산부화교조합공채 십 만원의 (大正製紙)(?)등 위조사건을 통하여 대사각장 산 총간(?)원산부의 소송사건의계쟁 은 그동안다섯해동안을 두고세인 의주목을이끌고잇던바 드디어요지 음원산부의 최후의승리로돌아가 서 저의 이수미를 거두게되엿다

仁川商業學校와
李元玉教諭表彰

【仁川】 지난십일 황기이천 륙백년의 기원절이므로 바방각 곳에서는 축하회를 개최하여 각지 역에서는 반면우위(?) 이천우(?) 인천공 립상업학교에서도 당일오전아홉 시부터 산본(山本)교장의 지회 로창엄한 배하식을거행하엿다식 이끗난뒤에 산본교장으로부터인 천상업학교와 동교교유 이원옥 (李元玉)선생에게 대한표창식을 거행하엿다 그표창은 전국상업 학교장 협의회에서 결정된것으 로이기원절을 기회하여 식을거 행하게된것인데 동선생은 인천 상업의전신인인천간이상업학교 이십일개년간 더구나선적이 온 훌신으로 동교교유로 근속한지 흥호원하고 혐의간이 만흔조선 인회생지도에 어진공할 이직하

江原新年度豫算
九百萬圓臺內薄

【春川】 약진강원도의 소화십오 년도예산은 그간 지방과에서사 정중이던바 금번지방과장회의에 서 지방세무과에 변동이잇서세 입예산에 파문이 잇게되어 다 시금 뜨더고치게되엇는데 상당 지체될모양이며 여하간 로 목비와 토지개량비등이증가하여 예산총액이 작년도보다 대략 어도수 은 증가될터이라는바 적어도구 백만원대에돌파하리라고보여지는 내외중중에나올것이라고한다

던 원사항을 면목어게 얼어부 친 모지조위도 일유한기를 따 라드디어 롤려가고 요지음은신 의 넘씨는 때또하다 그러나업 어부는 어롱은 어계돌려갈는지 여정히 어선들의 그림자는 볼 수업고 원산파 영흥만일대의 연락선에 의한바다의 교통도단 허지채 언제열닐는지 막연하기 짝이업서 영흥만내일대에 매친 장사거래동맹계의리의 대단 심하다 더욱이 만내유리천명의 청어어부들은 벌써 그물을녀코 잡어내야 할터인데 어름때문에 이도저도못하고 초조하고잇다

사의공적표창과 우량모범부원에 서엿에대한 부흥의표창식이 판 민다수참집한가운데 성대히거행 되엿다

道知事의表彰
一、優良町會 高麗町町會
二、優良靑年團 大和町靑年團

敦岩町民發起로
紀元節奉祝式盛大

벽나는 기원가절을 마지하여 경성제 돈암정(敦岩町)에서는 정회사무 소아양정에서 출매 국우상엄복(?) 支會長)씨이하 정민 수천명이참 열하여 오전여덟시 육분 부터 다음과가튼 봉축식을 엄숙하거 행하엿다

一、국기게양(國旗揭揚) 二、궁성요배(宮城遙拜) 三、가만 잣(國歌合唱) 四、창가기원절(唱歌紀元節) 五、총대의인사 (總代의人事) 六、칙어봉독(勅語奉讀) 七、황국신민의서사제창(皇國臣民의誓詞齊唱) 八、만세삼창(萬歲三唱) 九、국기 강하(國旗降下) 十、폐식(閉式)

(사진은 기원절봉축식광경)

食糧對策座談會

【驪州】 지난팔일 오전열시부터 경찰서 무도장에서 도자향파장 지도하에 군경관계직원 읍면 장 주재소수석 판공서단체장기 타유력자 참회하여 군(郡)지방 대책좌담회를 개최하엿는데 그 대책은 우에와갓다고한다

一、食糧의節約
二、代用食混食의勵行
三、食用作物의早期增産

善德碑除幕式

【月井里】 경의선월정리 역전에 서 송기를 자세된 선덕비(善德碑)의 제막식을 면 엄지...

면 ... 고 이것을군내 ... 을 다시오는 어덧업이셔로 일제히 열기하고 동리주민서사 제창으로 폐회하엿다

예를 유지하여는데 금번에수리조합 ... 거수지고길로 농작을 위하여 만나게되어서 소작인들은 때 려서반드러주기로하엿다 ... 소작인이 제말하는 ... 농사지작이 ... 인들의중에서 만흔 동정하여 셋스므로 소작인들은 진심 감격하여 제목을 세 우기로하야 지난일 준전식을 일시이에 서테히 행하엿 다고 한다더라

八尾島의燈臺守
아직도行方몰라焦燥
十一日에도天榮丸으로搜索

【仁川】 기보=인천바다의 팔미 도(八尾島)등대기수 ... 번 여 현장파견섬을수사하엿다 이 田農作(?)씨의 가족과 소사바 명희(朴明姬)(?)의가족등 여헌명의 실종사건은 그후인천해사출장소 를비롯하여 채신부국에서 수사 하엿스나 본도다 큰소득이 업 엇다는 것인데 출장소의일기(?) 기수가 동승 (天榮丸)에는 집을로크배에는 동 ... 실종사건의 ...

解氷되지안허
元山漁業界焦燥

【元山】 얼지안는항구로 자세하 면 ...

開城府에서
表彰十三名

【開城】 망하잇는 기원가절을축 하여 십일일오후한시 개성부청 회의실에서는 일반부민에대한도지 사의 표창식이 ...

3、銃後後援善行者 高麗町九三 五 趙恒(?) 府家內工業指導員
4、優良貯蓄組合 (가)清水町貯蓄組合 (나)好壽敎高等女學校貯蓄組合
5、貯蓄獎勵功績者 (다)栗崎直太(元町小學校長) (나)許瑱(松高實業學校長)
優良業態店員
府尹의表彰
安天鎬 金休(?) (南昌精米所) 李一鳳 木村勇次郎 (木村商店木材部)
元興德 金啟煥 (魚果物販賣)
(사진은 표창바든사람들)

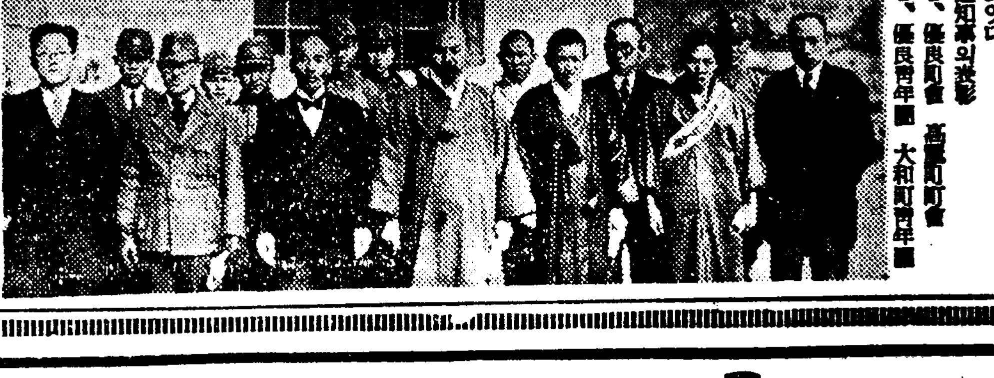

府內엔配給拒絶
地方에만高價로提供
品不足의燒酒로仁川酒商暴利

【仁川】 쌀값미가 부족한관계로 각처를통하여 양조업자에는 술 의생산을 이할가량이나 강제적 으로 양조석수를 감소시킨관계 로 요즈음각처에술을 달리고 소비 량은 늘어가서 양조업자들은비롯 하여 일반상인에게까지 적지안 은판심을갖게된다 인천부내에도 한때에는 생산이 부족하엿스 나 요즈음이업서 중소업자에게 는 여러가지로 큰곤경을밧고잇 다 이에인천조선양조회사(朝鮮 醸造)의 소주를양성에서는 소 주까지 품귀로 기회보여기고 감상인하여 이상소를 일정한 이천에서 회사에서도이십 이상에게 맨주도면 중 원의 이익을보잇스면서도 여 기에 양조인을 하여 폭리를 내여 지방상인을 상대로 한몫 에 인천부내에서 십여원이익을 보려는데가 지방상인에게는한도 에 삼십삼천원으로 따려서 마 장부상으로 폭리를 취하고잇다 이도 제경찰이알까하여 지방상인에게 술을 보내는것도 자기집의 서 기의 명의로둘을 이십이전에 판매처럼하고 내용으로는 지방 상인에게 한도에 삼십삼천원으 로 판매하여 폭리를취하는판에 인천부내에는 소주를배급지 안 하므로 부내 삼십여곳의 중소 주간인은 상품을구하지못하여 곤경을당하고잇다 이에인천서 경제 계에서도 부정상인과 관여자에서 농 낙하는것이 만타하여 양소회사 와 각류양정을 일제검색하여엄 중한 처단을내리고저 목하계원 들을 각처에호터서 실정조사 를하고 잇는데일반중소상인 측 은 그결과를 중대시하고잇 다

陳列窓裝飾競技
仁川에서入賞者四名

【仁川】 인천상공회의소에서는황 기이천륙백년 기념행사의 하나 로 부내각상점진열장 장식경기 대회를 열게되엿는데 참가한상 점이 이십이개소에 심사한결과입 상한상점이 네곳에 가작이 여섯 이나된다 그리고 영상한상점 은 다음과갓다

一等 七三〇點 吉田洋品店
二等 七二七點 松島商店
三等 七二三點 永田商店
四等 七一九點 松尾商店

豆滿水電本軌道에
解氷을따라實測을開始할터

【城津支社發】 기보=함북두만강 상류의 대수력발전계획은 그동 안 조선전력(朝鮮電力)의 수력 계획이 완성되엿는데 그여시 소화십 만봉천인가?하면 그여시 상당 집행중을 한계전으로하야 상당 한 불안을 예상케하고잇는데이 계획서에 오는두만강수전(豆滿 江水電)의 사업은 북조선의공

업지대에만이 아니라 공업조선 에 밝아운 소식으로 그계획수 행이 주목을끌고잇다 한창북도 당국의 발의로(?) 적인 원이계획은 총독부전기과 (電氣 課)와 손에서 방금준비가 진행 되고 잇는데 자체기라하는거로 전기과장은 동경에 출장중이라

하며 현재에의당국의 설계와아울 러서 현지에는 측량대를 파견 시켜 느저도오는봄부터는 「땜」과 발전소의실측이 개시될모양이다 더욱이 축전소는 회령(會寧)과무 산(茂山)을 근거지사마 활동할것 으로 보이는데세기의총아 수전 왕국은 여기에도하나탄생하게되

006458

朝鮮每日火災
損害約七萬圓

【仁川】 기보=인천부에서는 십일 에 돌어회재가끄러사이어지매일가

地方人事

◇新義州氏(前本社新義州支局長)乘 鮮人事來十二日本社永登浦支局 來訪
◇■■■■■氏(前本社■■支局長)■ 事係主任 同上
◇■■■■■氏(■■■■■■) 學 事係前事都長) 同上

〔イ〕實用時計 クローム側 スイス製機械

（イの一番）（二十個限り）丸型實用型寶石入ア九年保證書付 總分特價 五圓八十錢 に投賣す 只今輸入なら此特價の二倍半の品
（イの四番）（三十個限り）新橋型十型半寶石入ア十八年保證 總分特價 十二圓五十錢 に投賣す 只今の輸入なら此特價の三倍の品
（イの七番）（三十個限り）切子型九型寶石入ア二十五年保證 總分特價 十九圓 に投賣す 只今の輸入なら此特價の三倍の品
（イの十番）（三十個限）夜光秀品 新變型十型十石アンクル廿九年保證付 總分特價 十八圓 に投賣す 只今の輸入なら此特價の三倍の品
（イの二番）（二十個限り）新變型十型文七石入ア十年保證付 總分特價 六圓八十錢 に投賣す 只今輸入なら此特價の二倍半の品
（イの五番）（三十個限）新變型十型寶石入ア二十五年保證 總分特價 十四圓八十錢 に投賣す 只今の輸入なら此特價の三倍の品
（イの八番）（三十個限）切子八型十五寶石入ア廿五年保證付 總分特價 二十三圓 に投賣す 只今の輸入なら此特價の三倍の品
（イの十一番）（三十個限り）夜光時計 十型十石入ア廿九年保證 總分特價 十九圓 に投賣す 只今の輸入なら此特價の三倍の品
（イの三番）（七十個限り）新變型十型文七石入ア十年保證付 總分特價 七圓八十錢 に投賣す 只今輸入なら此特價の二倍半の品
（イの六番）白金代用側（廿個限）極小五型婦人用十五石廿五年保證 總分特價 三十五圓 に投賣す 只今の輸入なら此特價の三倍の品
（イの九番）（廿個限）高級モリス 九型十五石入アンクル五十年保證書付 總分特價 三十二圓 に投賣す 只今の輸入なら此特價の三倍の品
（イの十二番）（三十個限り）夜光時計 十型十石入ア四十年保證 總分特價 三十圓 に投賣す 只今の輸入なら此特價の三倍の品

〔ロ〕實用時計 クローム 國產最優秀機械側

（ロの一番）（二十個限）丸十型寶石入 學生向十年保證付 總分特價 七圓九十錢 に投賣す
（ロの二番）（二十個限）丸型八型七石入アンクル 廿年保證付 總分特價 十四圓九十錢 に投賣す
（ロの三番）（二十個限）變型十型七石入アンクル 廿年保證付 總分特價 十三圓 に投賣す

〔ハ〕高級時計 科學プラチナ側 スイス製機械

（への一番）（三十個限）十型十寶石入アンクル三十年保證書付 總分特價 二十圓 に投賣す 只今の輸入なら此特價の三倍の品
（への四番）（二十個限）十型十寶石入ア三十三年保證書付 總分特價 二十五圓 に投賣す 只今の輸入なら此特價の三倍の品
（への二番）（三十個限）十型十五石入アンクル卅五年保證書付 總分特價 二十五圓 に投賣す 只今の輸入なら此特價の三倍の品
（への三番）（二十個限）十型十五寶石入アンクル四十年保證付 總分特價 三十圓 に投賣す 只今の輸入なら此特價の三倍の品

科學プラチナとは色光澤不銹化性等總てプラチナと絶對同樣科學製代用白金です

寶石入 金指輪 金質保證付 一個 五圓五十錢 （限三十個限）

〔ニ〕高級時計 科學プラチナ側 スイス製機械 小型男女兼用八型

（ニの一番）（三十個限り）丸八型十五寶石入ア廿五年保證付 總分特價 二十五圓 に投賣す 只今の輸入なら此特價の三倍の品
（ニの三番）（三十個限り）八型長角型十五寶石入ア三十年保證 總分特價 三十圓 に投賣す 只今の輸入なら此特價の三倍の品
（ニの二番）（三十個限り）八型變型十五寶石入ア廿五年保證付 總分特價 二十六圓 に投賣す 只今の輸入なら此特價の三倍の品
（ニの四番）（三十個限り）丸八型十五寶石入ア卅五年保證付 總分特價 三十二圓 に投賣す 只今の輸入なら此特價の三倍の品

〔ト〕各國高級懷中時計 クローム側

（トの一）（五十個限）十六型懷中時計　高級品 寶石入アンクル二十年保證付 總分特價八圓八十錢 右と同樣機械極上等品二十五年保證 總分特價 十一圓に投賣す
（トの四）（二十個限）クローム側十二サイズ懷中時計 米國最高級品 ウオルサム 七石入廿二年保證書付 總分特價二十八圓に投賣す 只今の輸入なら此の特價の二倍半の品
（トの五）（三十個限）クローム側十二サイズ懷中時計 米國最高級品ウオルサム 七石入四十五年保證書付 總分特價三十五圓に投賣す 只今の輸入なら此の特價の二倍半の品
（トの六）（二十個限）クローム側十二サイズ懷中時計 米國最高級ウオルサム 十五石入大十五年保證書付 總分特價 五十五圓に投賣す 只今の輸入なら此特價の二倍半の品
（チの一）（三十個限）腕時計 ウオルサム光型七石入卅二年保證書 總分特價 二十九圓 に投賣す 只今の輸入なら此特價の二倍半の品
（チの二）（三十個限）腕時計 ウオルサム光型十五石入六十年保證 總分特價 五十三圓 に投賣す 只今の輸入なら此特價の二倍半の品

この券一枚に付一名限り 時計割引券 此の券を切取り御注文に封入し御申込の方に限り特價代金引券で割引す 東洋時計合資會社

左의 堅牢正確無比의時計 洋燈(?)實分時事(?)로서 向十日間內에에 限하시는분에게限하야 左의廉價로投賣함。 便紙속에 上記割入한 割引券을切取하어 封入하고申込次第 代金引換으로發送함。實切인깨는 容赦하심을乞함。 舶來時計類는 輸入統制로 거이商品이杜絕되엿스 므로 大戰勃發前의金에不하니라 아무리돈을주더라도 容易하게살수업 게된 商品不足時代가되엿습니다。이러한때 當社在庫品의 一部 僅少하오나 敢然特賣합니다。 只今輸入하며 이特價의三倍라도 容易하게 살수업슬것입니다。

當社로의 道順 ― 이 事實은 中外에도 이미 써서 ... 所에서 ...

代金引換이란 便紙 또는 葉書로 注文品을 기별하시면 當社에서는 곳 注文品을 貴地에 局으로부터 당신에게 着荷通知가 가거든 代金을 局에 持參하여 注文品을 찾게 되는 方法입니다 郵便 振替 로 注文하실때는 前金을 보내실必要는업 스나 萬一 形便에 따라 보내주시면 더욱 便利 하겟습니다 寫眞版(?)에 難은 寄留品이 잇스니 何等 貴한 사람 이던지 ... 하외다

東洋時計合資會社
東京市杉並區荻窪一丁目大通五四
電話荻窪 一三 / 二八 / 九五 / 二三 / 一〇四 / 一九一
振替東京 一一一六一 / 一二三
取引銀行 第一勸業銀行 / 住友銀行 / 安田銀行

長篇小說

사랑의水族館 【146】

金南天 作 · 鄭玄雄 畫

氣質의風土記（六）

경히의 하는 말이 퉁명스럽게 들리는지 옥케는 나직히 웃엇다. 그러나 그는 사나이의편을 변호나 하듯키,

『그사람이야 지금 경히의 정신상태가 어떤건지 알리이나 잇겟기에 그런 소릴하누.』

『제가 한짓을 제가 몰라?』

『그사람이 무슨 짓을 햇기에?』

그러나 김광호가 서모에 대해서 한 짓이나 또는 그와 강현순이와의 관계가튼것을 옥케에게 털어 노코 시픈 마음은 생기지 안헛다. 잠시동안 침묵이 흘럿다. 『스푼』에 새는지 김 빼지는 소리가 나직히 들려왓다.

그것을 언저리로 경히는 이불속에서 빼저 나왓다. 『스푼』을 매만저서 소리가 나지 안케 나사를 조절하고 그는 전등을 껏다.

『눈이 시그러워 잘수가 잇나』

다시 자리속으로 기어 들면서 그는 그러케 말하엿다.

『비슨 내에게두 잇섯수. 그래두 이건 그러케 아니야. 언니 아무것두 몰라』

옥케의 숙은 경히의 목소리는 어딘지 외로운 여편의 방풍기에 가느다러케 떨리는듯이 느껴젓다. 그러나 한참만엔 나직히 한숨을 지프며

『그러나 이제 난 그 사람파 아무 인연두 업서젓수. 난나대루 살려야. 사내가 무언구! 사내업신 못사나?』

『사내가 업서서 못살기야 하겟니!』

『그럼 무어란 말유?』

대답이 업스니까, 아무……』

『혼자서 지낼수 업슬때 아무 것하구나 결혼하면 그만이지』

하고 몸을 뒤채엇다. 어옥고나 직히 느끼는 소리가 들려왓다.

그이튼날 하루를 지내고 저녁을 먹은때에 서울서 편지가 왓다. 광호의 편지를 회송한것이엇다.

미간을 약간 찌프려 보엿스나 몰론 가슴은 가벼운 동계로하여 설레엇다. 뜨더보앗다.

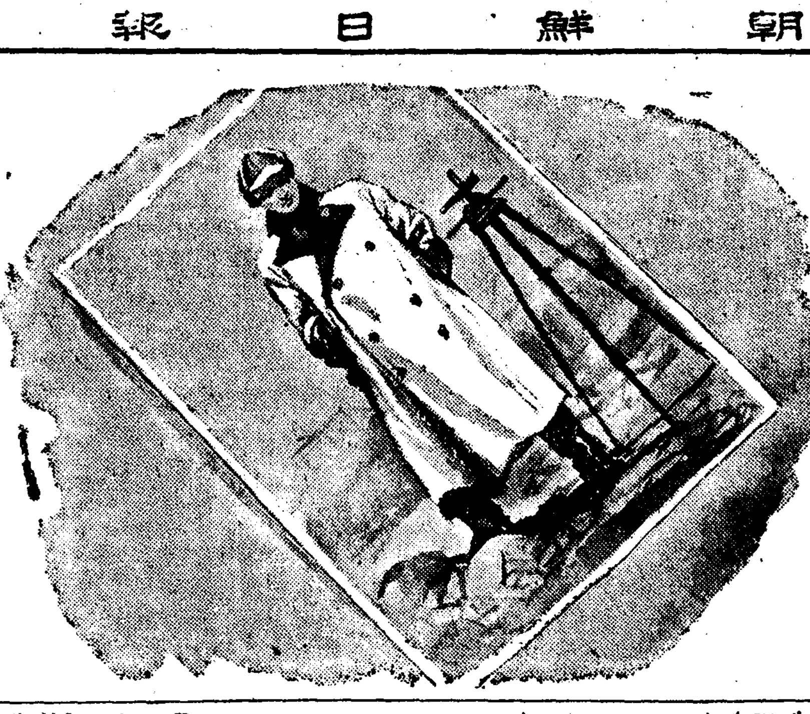

적은 사진이 한장 나와잇다. 우선그것부터 본다.

긴 장화를 신고, 가죽외투를 입고 머리에는 비행사처럼 털모자를 푹 눌러 썻다. 여페는 측량기계가 서잇고, 배경은 적어서 똑똑히 알수 업스나, 멀찌감치 커다란 교량이 보이는 것으로 미루어 철도부설의 현장인것을 알수 잇섯다.

경히는 광호의 옷은 얼굴을 한참이나 디려다 보앗다.

『이양반 사진 좀 보우. 쑥이지 쑥이야. 누가 제 사진보구싶다누.』

옥케가 사진을 디려다 보는동안 경히는 편지 사연을 읽는다.

아무 소식이 업스니까 별이나 나어서 어디 여행하신거나 아닌가고 생각한다. 그러나 사람이 그러리라구 잇나. 여기는 영하 삼사십도 이런 어역에서 거치른 생활을 보내는 나에게 편지한장 업다는건 너무 심하지 안흐냐—이런 투정을 늘어노코 그러나 마지막엔

—사진 일매 동봉. 이것으로 가히 내의 근황을 짐작하실줄 밋습니다. 멀리 보이는게 송화강(松花江)의 상류에 걸리는 커다란 교량의 하나. 나는 니시다구미가 하는 공사를 조사하는 철도회사의 기사 용——

작난조로 편지를 꿋맛엇다.

옥케는 제가 생각하는것을 합조리듯이 혼자서 이야기를 게속하엿다.

『제가 끔찍이 생각하구 잇는걸, 딴 사람이 생각지 안는다구 투정을 부리는건 사랑찾음이니까 재미두 나겟지만 남이 보면 숭헌 일이다. 남자는 남자루서 제의 본업이 잇는거니까 거기 열심하는걸 나무랠 턱이야 잇니. 너이오빠가 미국간지 벌써 몃해가 되니. 일년에 몃장씩 오는편지나 가지구 세월을 보내기엔 세속말 갓지만 젊은 청춘이 너무 복상하다. 그러나 오빠 그러다구 나무랠수야잇나.』

『언니 몰라』

강하게 경히는 옥케의 말을 가루챗다.

『내가 말하는건 그러케 아니야. 언니 아무것두 몰으면서……』

잠시 말을 끄첫다가 그는 제에게 타이르듯이

『인조석유의 강의를다 책읽어 보내두 내가 무슨 불만이 잇겟수. 재미나게 읽을뿐이지. 시시떡떡한 수작이나되직두 안흔 풍경묘사를 하느니 보다 친절하게 제가 가지는 세계의 한가닥을 적어 보내는게 얼마나 아름답구라 근하겟수. 다른 편지 천장을 밧는것 보담 그런게 한두장 밧는데서 행복을 느낄만한 준

柊林의流行 ❶

娛樂趣味

"映畵人協會"總會 任員選擧·盛況裡閉會

영화인을 중심으로 작년시월에 결성된 유일의 제작단체인 조선영화인협회(朝鮮映畵人協會)에서는 제일회정기총회를 지난 …른부터 청수이사관(淸水理事官)이하 지전(池田)서구(西龜)등 제씨가 출석하엿고 군부측(軍部側)으로 부터는 개천(芥川)소좌 고하(古賀)소위가출석하엿스며 배급조합(配給組合)으로부터는 도변(渡邊)등 제씨가 출석하여 백삼십여명 하에게 회되어 조영(朝映)의 이재명(李載明)씨의 개회사와 왕평(王平)씨의선언이잇슨후 의장으로 안종화(安鍾和)씨가 추천되어 고영(高映)의김정혁(金正革)씨로부터 그동안경과보고를 마친다음 토의사항으로 들어갓는바 이날선거된 임원은 다음과갓다.

(理事) 安夕影 王平 李明雨 梁世雄 金一海
(監事) 李載明 安鍾和
(評議員) 金漢 李圭換 徐月影 金蓮春 森田樹 李信雄

우슴쌈지

▲실허하는까닭

A부인『글세 우리집은 집에서 박갓양반이 식사하시기를 아주 싫어 한답니다』

B부인『쌀이 나뻐서 그럴까요』

A부인『아이 나뻐진요. 밥은 잘된데요』

B부인『그럼 밥을 잘못지어서 그럴까…?』

A부인『그래요 그래요 참우리 집그이는 밥지을줄 몰라요』

黃金座事件

次回公判三月一日

지난십일 다섯번째의 공판을치른 황금좌(黃金座)를 차고도는 …의주인과 현동행주와의 소송사건은 경성법원(京城法院)에서 전회에 게속해서 증인조사를 햇스나 아직 판결은보지못하고 오는 삼월일일에 다시금 재회하기로 되엇다

십이일 오후한시부터 본사대강당에서 개최하엿다함은 이미보도한바와 가거니와 출두부츠…

映畫片信

▲『메트로』의 금년도작품으로서 이색편인『노-만·타우로그』감독 미키-·루-니』주연의 『젊은 엘의·에디손』은 요즘에 완성했다고

▲『살바-산』의 발견자로서 유명한『에-릭히』박사의 고투사를 그린 전기영화인『와-너-』초특작에 드워-드·G·로빈슨』 주연의『테스트六〇六』은 이번에 다시『마(魔)의탄환(彈丸)』이라고 제명을 고치엇다.

▲『메트로』회사는『메트로골드윈메이어』의 인끼『스타-』로서 금년에 스물한살된『버-지니아·허스킨스』와 장기계약을 맺고 요즘 신계약을 매즌『넬슨·에디-』와 공연하게되엇다.

오다라

十三日(火)

▲午前七時五〇分 宮城遙拜

▲同七時五一分 (東)라디오體操
▲同一〇時三〇分 家庭講座 家庭에오 日用品節約
▲正午 (東)時報 …
▲午後〇時〇五分 新民謠 (…)
▲同零時三〇分 뉴-스
▲同一時一五分 家庭時間 … 소답이야기
▲同四時 뉴-스·…
▲同六時 피아노와노래 …
▲同六時三〇分 講演『貨幣의…』徐椿
▲同七時 뉴-스·天氣豫報
▲同七時三〇分 講演『紀元二千六百年所感』崔麟
▲同八時 新作이야기『어머니』朴昌遠
▲同八時二〇分(臺北)御前淸音一 奉祝曲(陳崑玉作詞周天賜作曲) 臺北同志音樂會
▲同八時三五分 아나운써와雅樂 (全國中繼)—京城府民館으로부터中繼— 1、奉祝아나운써 二、雅樂 가、紀元節唱歌(合樂) 나、皇化萬年之曲(合樂) 다、萬波
▲同九時 …
▲同九時三〇分 뉴-스…
▲同九時四〇分 (東)時報 뉴-스 …
▲同一〇時 地方으로보내는뉴-스
▲同一〇時一〇分 中等…

第一放送
▲午後〇時五分 …

新春國手對陣譜

盧翁之拔雲强請

東馳西突에 眩術莫測

觀戰記 權秉郁

局勢는 一轉에 白이不利한 徵兆가 잇다. 以故로 白이抑制해를 構成하니 純粹하던館上에 劫鬪이 다시떠오른다? 그러나 黑도 어찌할수업서劫點을 打取하게되엇다. 白一一八은 직짓 그를 香餌삼어右下隅 內의一八에 든다.

이는 盧翁의 劫術이 마치 眩目師와비슷하여 장차 어떠한 變幻이 나올지 참 欣笑不耐이로다. 夏虫話氷格으로 醋論하여 甚煉하기, 짝이업소이다. 黑의 立場으로는 用劫하기가 如干 寡輻하지안하여不

同曲直하고 辰의一에 잇고말엇다. 以降 … 의六까지는 더 … 잘보아 … 却之한다.

白은또 拔手하여 … 乙의七로 … 내기도 조커니와 … 鴻志를 품엇다. … 一三八乃至 … 차간 先鋒이 … 이니 그리 … 白으로서는 東馳西突하여 … 之機微를 … 듯하다 겁낫지?

【9】

白 盧史楚 · 黑 劉漢鵬

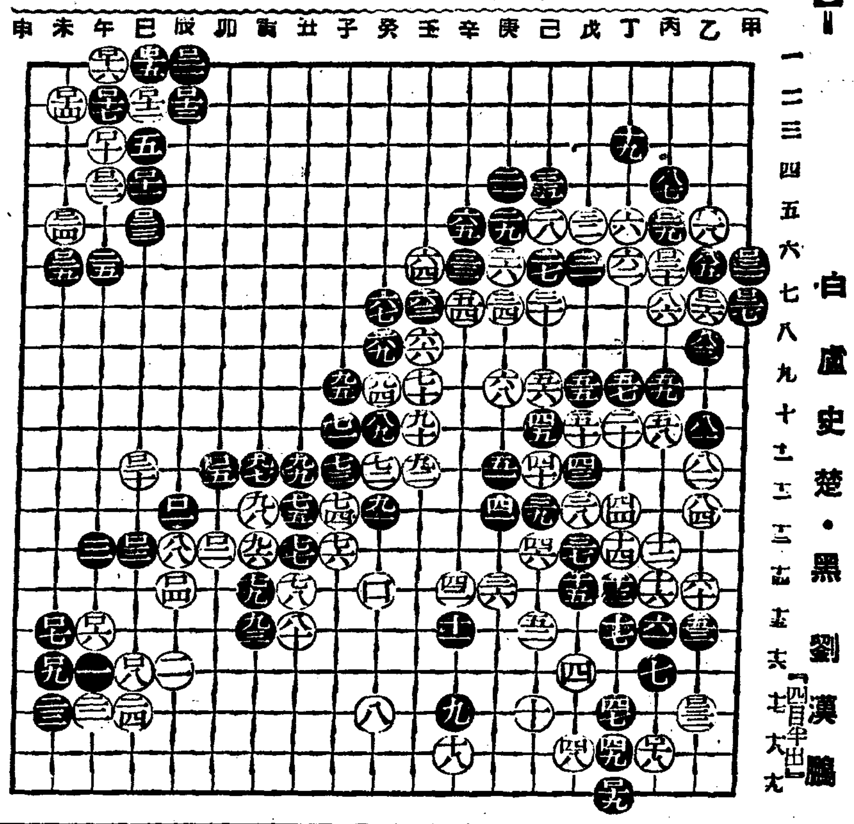

連續野談 遐方賤妓 ⑤

申鼎言

이씨부인이 말하기를 재촉하므로 일라홍이 다시금 기색을 단정히하고 말을 하려할새, 심충각이 비로소 들어왓다.

처음 일라홍이 내당에 들어갈때에 응당 가치 들어갈것이나 무슨눈치가 생길런지 알수업서 감히 따라서지 못한것이엇다.

그런데 일라홍이 들어간지가 한참이나 되엇스나 아무 소리가 업스므로 그제서야 마음을 노코 들어가게 된것이다.

일라홍이 말을 꺼내려는중에 심충각이 들어오는것을 보고 이씨부인을 향하여

『도련님은 잠깐 자리를 피하시게 말슴해 주시기를바랍니다.』

하는 말로써 심충각을 피하게하엿다.

이씨부인이 일라홍의 말을듯고 심충각을 향하여

『이애 일라홍에게 조용이 할말이 잇스니 너는 사랑에 나가잇거라.』

하엿다. 심충각은 두말을 못하고 도루 사랑으로 나가다이 그리고 무슨 일인지 퍽이나 궁금답답하엿다.

일라홍이 심충각이 사랑으로 도로나간뒤에 이씨부인을 향하여

『마님! 첫째로 용서하실 일이 계시오니 그것을 용서하시면 말슴을 여쭙고그러치 안사오면 구태여 말씀이라도 여쭐필요가 업습니다.』

이러한말로서 한번 다지는말을 꺼내엇다.

이씨부인은 일라홍의 말이 갈수록 궁금하므로

『오! 무슨말을 용서하라는지 말을 들려다우.』

『첫째로 용서하십소사 여쭙는말슴은 다른말슴이 아니오라 소인네는 노류장화의 기생이옵시다. 그러하온말로 마님 재롬을 용서네다 하터하오니 첫째 마님께서 소인네가 도련님을 따르게 된것은 재롬을 용서하신것이아니것을 용서해주시사여

오면 어찌 댁 도련님과 가치 넘너지못하신 편발총각을 따르게되엇겟습니까. 그

『소인네가 도련님을 따르게된것은 무슨수단을 쓰량은지 마음을 잡으시고 공부를 잘하시도록 힘쓰려는 쯤는것입니다.』

『오! 잘하엿다. 그 다음말은 무슨말이냐?』

『참으로 고마운 말이다. 그런데 네가 무슨 수단으로 공부를 잘하도록 하겟느냐?』

『소인네가 비록 불민하오나 한가지 수단을 쓰려는것을 허락하시면 능히 도련님이 착실하오셔서 공부에 열심하시도록할 마음이잇습니다.』

『네가 그런자신이 잇다면야 내 어찌 너를 밋지아니하겟느냐. 대 영감마님께서 일즉 돌아가시고 오직 내가 교훈함이 잇스나 어미의말이라 어렵게 생각하지 아니하여 학업에 힘을 쓰지아니하고 그러케 파랑한 길로만 헤매이니 어찌내가먹고 자는것이 달겟느냐. 그래서 다만 주소로 이 명문대가의 꼿이더럽게 되어가는것을 기리 탄식할뿐이엇다. 그런데 천만뜻밧게 네가 아주 버리게된 인생으로 하여금 다시 한그릇을맨들게다하니 천만 다행으로 네말과가치 된다면 너는 참으로 심씨댁의잇지못할 큰은인일것이니 어찌고 마음의는 팔만오로서 네은혜를 갑겟느냐. 그런데 네가 장차 쓰겟다는 그 수단은 무엇이지 그수단을 먼저 좀쓰려 들수이거든 들려 주렴.』

하는말로써 또한 일라홍이 장차 쓰겟다는 그수단을 자서히 듯기를 재촉하엿다. 일라홍이 더욱 얼굴에 긴장한 빛을 띄우고

『소인네가 장차 쓰려는수단의말슴은 도련님이 혹시 옛을 드르시다든지 미리아시오면 이룸지 못하겟습니다. 그러므로 그 말슴만은 굿굿이 써서 바치려하오니 마님께서도 만일 허락하시려면 역시 글로 써서 주십소서.』

이씨부인이 일라홍의 말을 듯고 연상(硯床)을 밀어서일라홍의 압페 내노흐며

『자서히 써서 베여 다우 나도 네말대로 내뜻을써서 주마.』

일라홍이 붓을 들고 섬섬옥수를 번드기어 일필휘지로 쓰고 이씨부인에게 바치엇다.

이씨부인이 그 글을 다보고서 일라홍의 손을 쥐며

『너가튼 절대가인으로서어떠케 배를 주리고 추위를 당하며 고적한것을 달게여기려구 하느냐. 너로 하여금 그런 고초를 당케하는것이 본방 천생의 인연이라할지 몰호나 아마도 나의 반복한소치가 네게까지 미치게된 것이로구나』

하며 두눈에서 흐르는 눈물이 흘러 내렷다.(續)

登錄商標濟 明治四十年四月二十三日

慢性 急性 胃腸 肺肋膜

戰勝丸의主治効能 胃病、腸病、胃酸過多症、消化不良、腸炎、嘔吐、食傷、胃痛、腸痛、肺結核、肋膜炎、肺尖加答兒、氣管支炎、氣管支加答兒、…

戰 전 勝 승 丸 환

胃·腸 肺·肋膜藥

定價表 八十粒入 金壹圓 百七十粒入 金貳圓 三百五十粒入 金參圓 五百粒入 金五圓 千二百粒入 金拾圓

配給所 京城府黃金町六ノ二九
本舖 浪速製藥株式會社 大阪市天王寺區上本町八丁目 電話天王寺二七二八番 振替大阪二八四一六二番

奉祝紀元二千六百年 森永어머니을讚美하는會運動

母를讚美하는 綴方募集

☆日本의어머님들은方今一心으로銃後의일에분투하고게십니다
☆興亞大業을爲하여次代의애기를굿세게기르고게신어머니의일은尊貴하고所重합니다
☆저이들은이런어머님의일을알도록하고「고맙습니다어머님!」이러케어머님께感謝하고어머님을讚美합시다
☆이募集은이運動의하나입니다

主催 森永어머님을讚美하는會

課題「わが母」

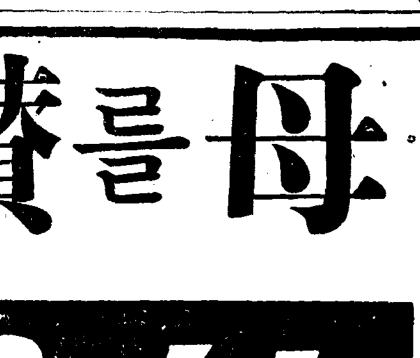

應募條件

1 小學生인분에限합니다
2 住所·氏名外에學校名·學年年齡을記入하여주십시요
3 作文은一千字以內
4 學校에서한데모아서應募하서도좃습니다 優秀한學校에는記念品을贈呈합니다

送先 東京市芝區田町 森永製菓株式會社學藝部
締切 二月末日
發表 三月下旬 新聞紙上 入選作品의版權은當社에歸屬합니다

審査員
文理大學教授 保科孝一先生
東京高師教官 田中豊太郎先生
村岡花子先生
子供の家學園長 高島巖先生

賞品
一等 賞狀(副賞債券十圓一枚宛) 三十名
二等 賞狀(副賞債券五圓一枚宛) 二百名
佳作 母を讚へる綴方集 一千名

森永ミルクキヤラメル

K-33

松竹映畵 12日より上映時間表
ニュース 11·00 1·36 4·12 7·00
わが子の結婚 11·19 1·55 4·31 7·19
惡漢の町 12·04 2·40 5·16 8·04
明治座

2月12日よりの上映時間表 (早朝割引有)
東遊記 10·30 1·25 4·20 7·20
ニュース 文化映畵 11·45 2·40 5·35 8·35
仇討ごよみ 12·05 3·00 5·55 8·55
入場料五十錢均一
若草劇

日活映畵
二月七日ヨリ二月十三日マデ
大地に咲く 12·00 3·20 6·50
ニュース ホームグラフ 10·10 1·30 4·50 8·20
三味線武士 10·30 1·50 5·10 8·40
午前中入場30セン均一
黃金座

12日より上映時間表
ターザンの猛襲 10·30
ニュース 11·56 3·17 7·00
牧童と貴婦人 12·13 3·35 7·18
ターザンの猛襲 1·46 5·08 8·51
大陸劇場

十二日より上映番組
新興京都大作 恩愛うきよ侍 大谷日出夫·松浦妙子
新興東京特作 曉の門出 加賀邦男·草島競子
第一回 ニュース 十一時半
第二回 二時
第三回 四時半
第四回 七時半
大衆席 三〇錢
京劇

二月十一日ヨリ十三日迄 每日晝夜二回 一時·七時 特別料金 階上三十錢 階下二十錢
松竹大船特作 美しき母性
寃魂復仇
極樂浪人天國
メトロ社超特作
桃花劇場

林仙主作 結婚條件 四幕七場
劇團阿娘公演 二月八日(舊正月一日)
二月十二日早四日間 …
朝鮮聲樂研究會總力演 …
第一劇場

半島劇界初有舞臺効果 キネオラマ機使用
興亞劇團一行
釜山太平 …
興亞ショウ演奏
釜山劇場

二月十一日—十三日迄 紀元節(十一日限リ)午前十一時一 普通日…
松竹大船特作 若い人の立場
東寶社超特作 頑張り戰術
エノケン
ファーストナショナル超特作 レッドワゴン
新富座

二月十一日ヨリ大公開 コロムビア社超特作 日本版 瞬間の怪盜
日本版 ユナイテット社超特作 沙漠の花園
天然色映畵
新興キネマ京都超大作 旗本と町奴
優美館